

## MODALITÉS D'ADMISSION

La demande de consultation provient :

- ✓ De l'établissement médico-social qui accompagne le patient
- ✓ Du médecin traitant
- ✓ D'un autre professionnel de santé
- ✓ De la famille
- ✓ Du patient lui-même

**Demande de rendez-vous auprès du secrétariat** par téléphone ou mail. Première évaluation téléphonique des besoins de santé réalisée par l'infirmière qui programmera les consultations selon les **besoins du patient**.

Les médecins spécialistes interviennent sur **prescription médicale** d'un médecin généraliste ou d'un autre spécialiste.

**Collaboration avec les hôpitaux des groupements hospitaliers de territoire Yvelines Nord et Sud**, les établissements de santé privés, les professionnels de santé libéraux et les établissements sociaux et médico-sociaux des Yvelines.

## PARTENAIRES



## COMMENT VENIR ?

**Centre Hospitalier de Plaisir**

Site Mansart

220 rue Mansart BP 19 78375 PLAISIR CEDEX

**En voiture**

A Plaisir centre, prendre la Direction Neauphle le Château (avenue de la Boissière).

*Accès possible aux personnes à mobilités réduite (dépose minute)*

**En bus**

Ligne 10 A, ligne 4 (arrêt Mansart ou 8 mai)

**En train**

Gare SNCF de PLAISIR-GRIGNON  
Ligne N puis 15 minutes à pied



**Handi  
Consult 78**

Prise en soin des personnes en situation de handicap des Yvelines qui rencontrent des difficultés d'accès aux soins en milieu ordinaire

[handiconsult78@ght78sud.fr](mailto:handiconsult78@ght78sud.fr)

01 30 79 85 75

Fax : 01 87 75 21 58

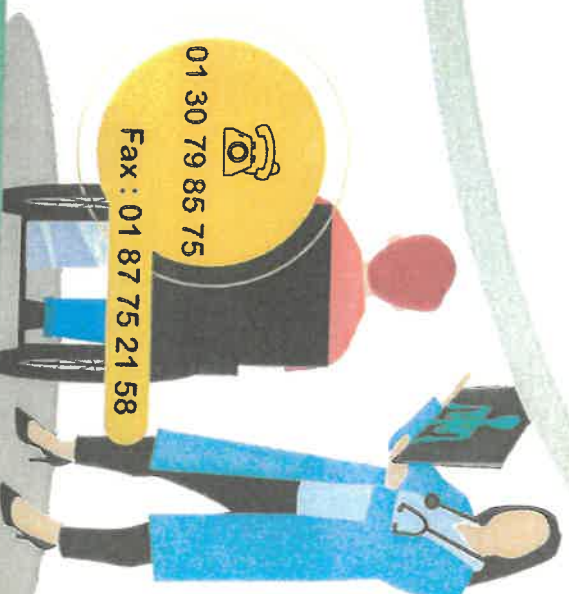

## QUE SONT LES HANDICONSULTATIONS ?

**HandiConsult** est un dispositif permettant à des personnes en situation de handicap en difficulté d'accès aux soins en milieu ordinaire de bénéficier de consultations adaptées réalisées par des professionnels de santé prenant en compte leurs besoins spécifiques.

### Qui peut bénéficier d'HandiConsult ?

Toute personne de plus de 16 ans en situation de handicap vivant en établissement médico-social ou à domicile. Les patients peuvent être atteints de **tous types de handicap** : moteur, visuel, auditif, intellectuel ou psychique, avec des troubles associés.

### Quelles offres de soins proposées ?

- Une **offre de soin pluriprofessionnelle et pluridisciplinaire** dans des locaux adaptés. Une prise en compte de la douleur et une collaboration avec les aidants familiaux seront privilégiées.
- Une **offre de coordination des parcours de santé complexes** pour tous les Yvelinois en rupture de soins, en articulation avec le médecin traitant (quand il y en a un) et les partenaires de santé du territoire.
- Un **centre de ressource et de soutien** à l'inclusion dans l'offre de santé de droit commun : hôpitaux, cabinets libéraux.

## PARCOURS DE SOIN

- ✓ **Première évaluation des besoins** par téléphone (infirmière et/ou médecin) et organisation du parcours de soin en amont du rendez-vous. Regroupement des consultations sur une même demi-journée quand cela est possible, avec évaluation des besoins matériels.
- ✓ **Consultations en fonction des besoins** identifiés : dentiste, ophtalmologue, gynécologue, ORL, médecine physique de réadaptation (MPR).
- ✓ **Orientation vers les partenaires de santé de proximité** et travail en réseau avec les acteurs de santé du département des Yvelines : HandiGynéco, Réseau Rapsod'if...
- ✓ **Travail collaboratif avec les aidants familiaux et professionnels** des établissements médico-sociaux à tous les stades de la prise en charge.



## ÉQUIPE HANDICONSULT



**Porteur médical du projet**  
Dr Jérôme MARTIN-MOUSSIER  
chef de pôle MPR - CHP

### L'ÉQUIPE PARAMÉDICALE HANDICONSULT 78

**Cadre de santé**  
Infirmière  
Aide soignante  
Secrétaire médicale

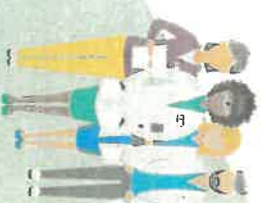

### MÉDECINS

**Médecin coordinateur**  
Dr FORGET

**Dentiste**  
Dr NOGUERA

**Ophtalmologues**  
Dr MATEESCU  
Dr NIEUWIAER  
Dr DINA